

SINALOA EN NÚMEROS

**TRABAJADORES EN SINALOA REGISTRADOS
ANTE EL IMSS, POR REGIÓN Y MUNICIPIO
A JUNIO 2017.**

EMPLEO EN SINALOA POR SECTOR ECONÓMICO

DATOS IMSS

■ En Junio de 2017 en Sinaloa se generaron 20 mil 763 trabajadores más respecto al mismo mes del año pasado. Este crecimiento anual de 4.34% fue menor al que se tuvo a nivel nacional de 4.41%.



SECTOR SERVICIOS
38.29%

191 mil 204
TRABAJADORES

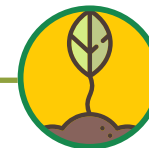

SECTOR PRIMARIO
9.57%

47 mil 804
TRABAJADORES



SECTOR INDUSTRIAL
26.53%

132 mil 461
TRABAJADORES



SECTOR COMERCIO
25.61%

127 mil 894
TRABAJADORES



TRABAJADORES REGISTRADOS EN EL IMSS A JUNIO 2017. POR REGIÓN

499,363 TOTAL DE TRABAJADORES.

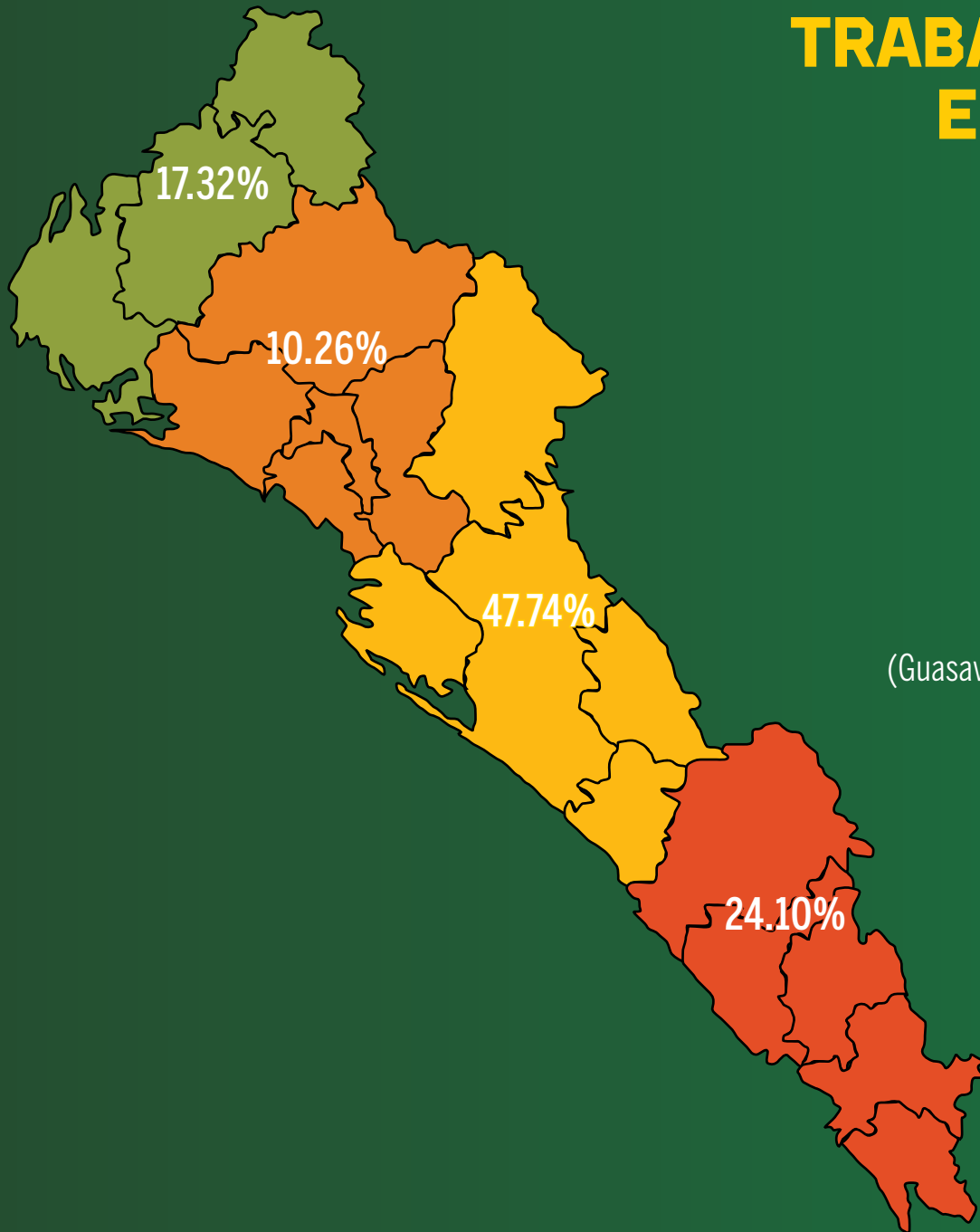

Región Norte

(Ahome, Choix y El Fuerte) 86,482 trabajadores.

Región Centro Norte

(Guasave, Sinaloa de Leyva, Angostura, Mocorito y Salvador Alvarado)
51,226 trabajadores.

Región Centro

(Culiacán, Badiraguato, Navolato, Cosalá y Elota)
238,404 trabajadores.

Región Sur

(Mazatlán, Concordia, Escuinapa, San Ignacio y Rosario)
123,251 trabajadores.

En la Región Sur el empleo se concentró en el sector servicios y el industrial, ambos representan el 71% del total de la región.



SECTOR SERVICIOS
42.71%
52 mil 643
TRABAJADORES

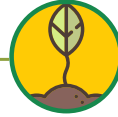

SECTOR PRIMARIO
7.99%
9 MIL 851
TRABAJADORES

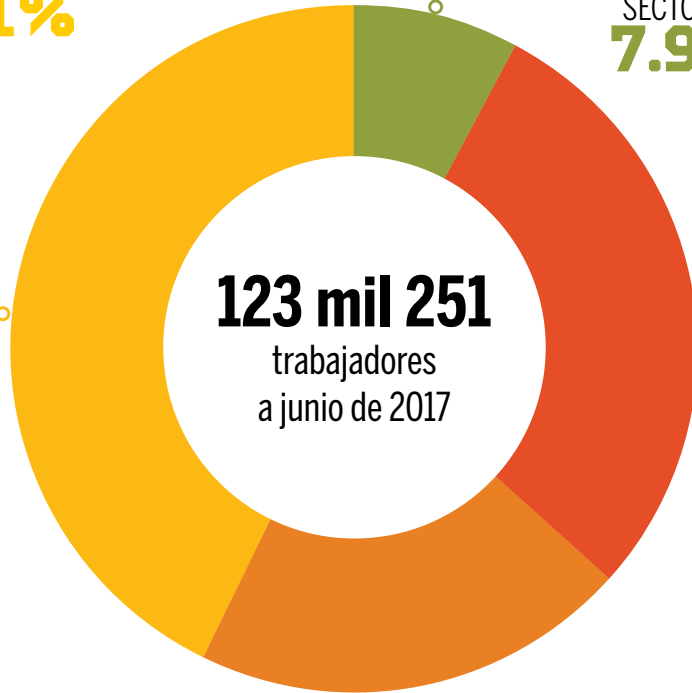

SECTOR COMERCIO
20.36%
25 MIL 100
TRABAJADORES



SECTOR INDUSTRIAL
28.93%
35 MIL 657
TRABAJADORES

La región sur presentó el mayor aumento de trabajadores en el estado, con 7 mil 470 trabajadores más respecto a junio del año anterior. Esto es un incremento del 6.45%.

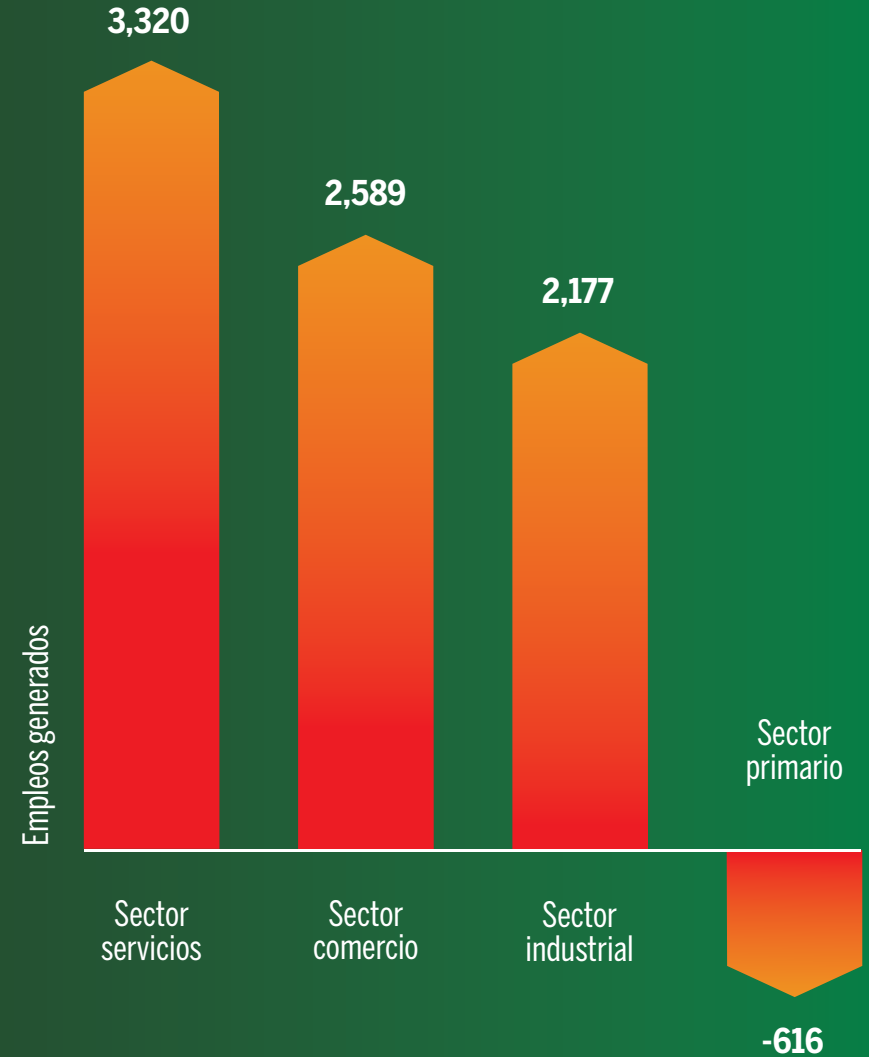

Respecto al año anterior la región sur tuvo una disminución de 616 trabajadores en el sector primario.

Generación de empleo por sector en la **región norte**.



SECTOR SERVICIOS
31.90%
27 mil 592
TRABAJADORES

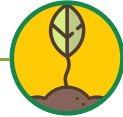

SECTOR PRIMARIO
9.21%
7 MIL 961
TRABAJADORES

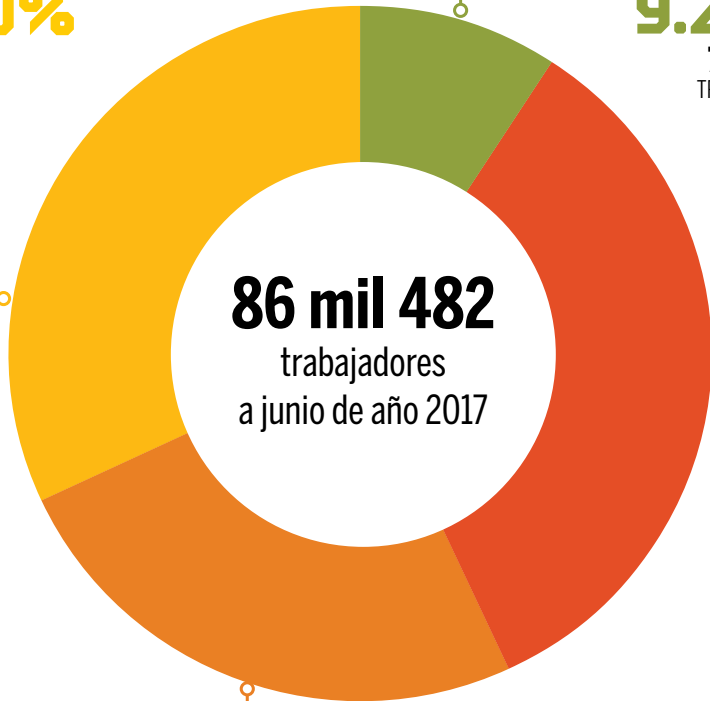

SECTOR COMERCIO
24.96%
21 MIL 583
TRABAJADORES



SECTOR INDUSTRIAL
33.93%
29 MIL 346
TRABAJADORES

La **región norte** presentó un **aumento de 920 trabajadores** más respecto a junio del año anterior. Esto es un **incremento de 1.08%**.

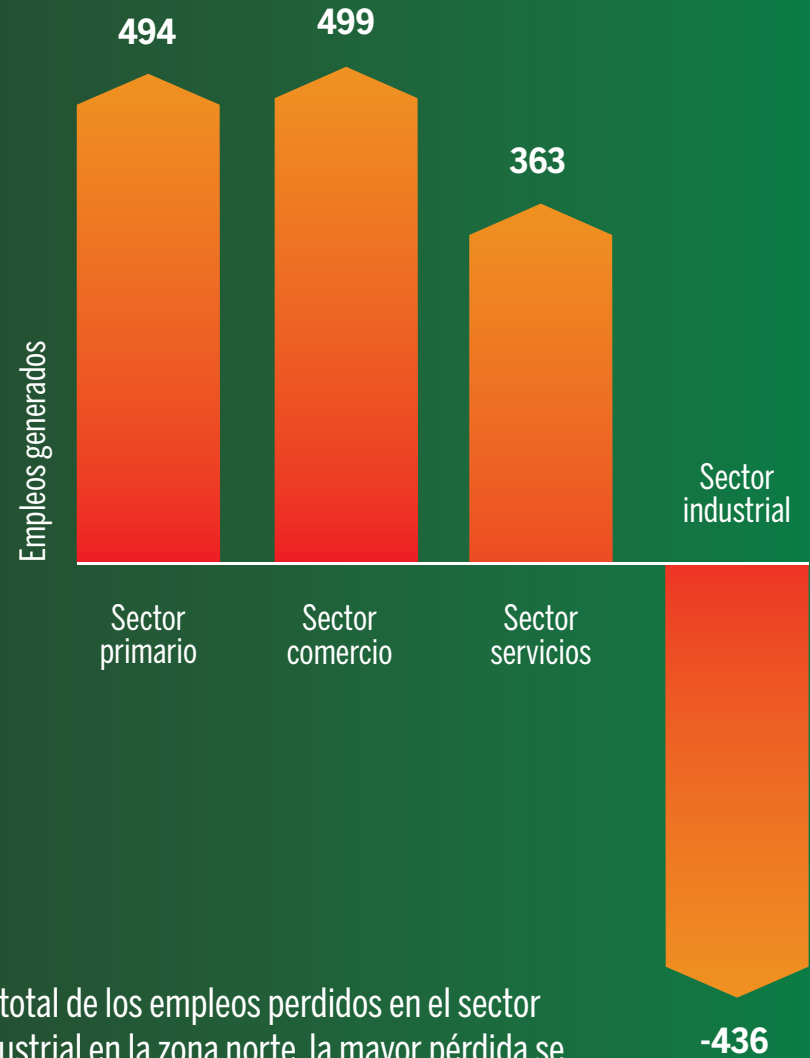

De total de los empleos perdidos en el sector industrial en la zona norte, la mayor pérdida se registró en la industria de la transformación.

Generación de empleo por sector en la **región centro norte.**



La región centro norte presentó un aumento de 2 mil 341 trabajadores más respecto a junio del año anterior. Esto es un incremento del 4.79%.

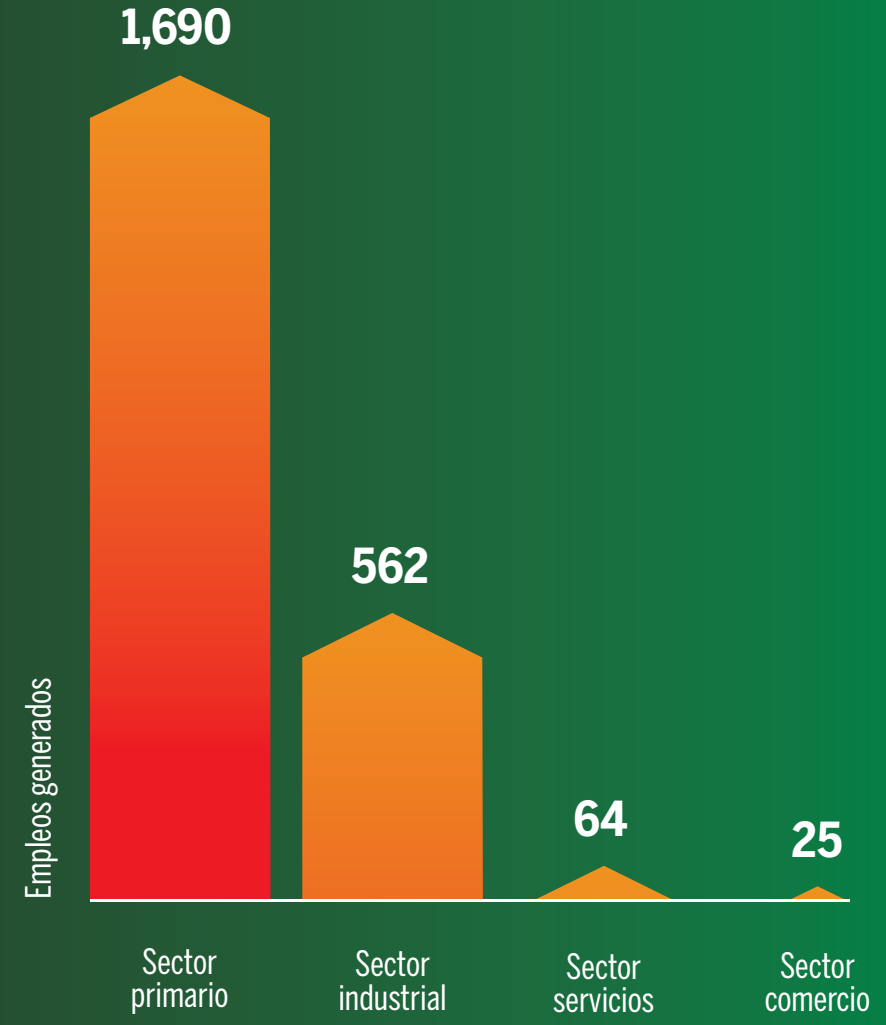
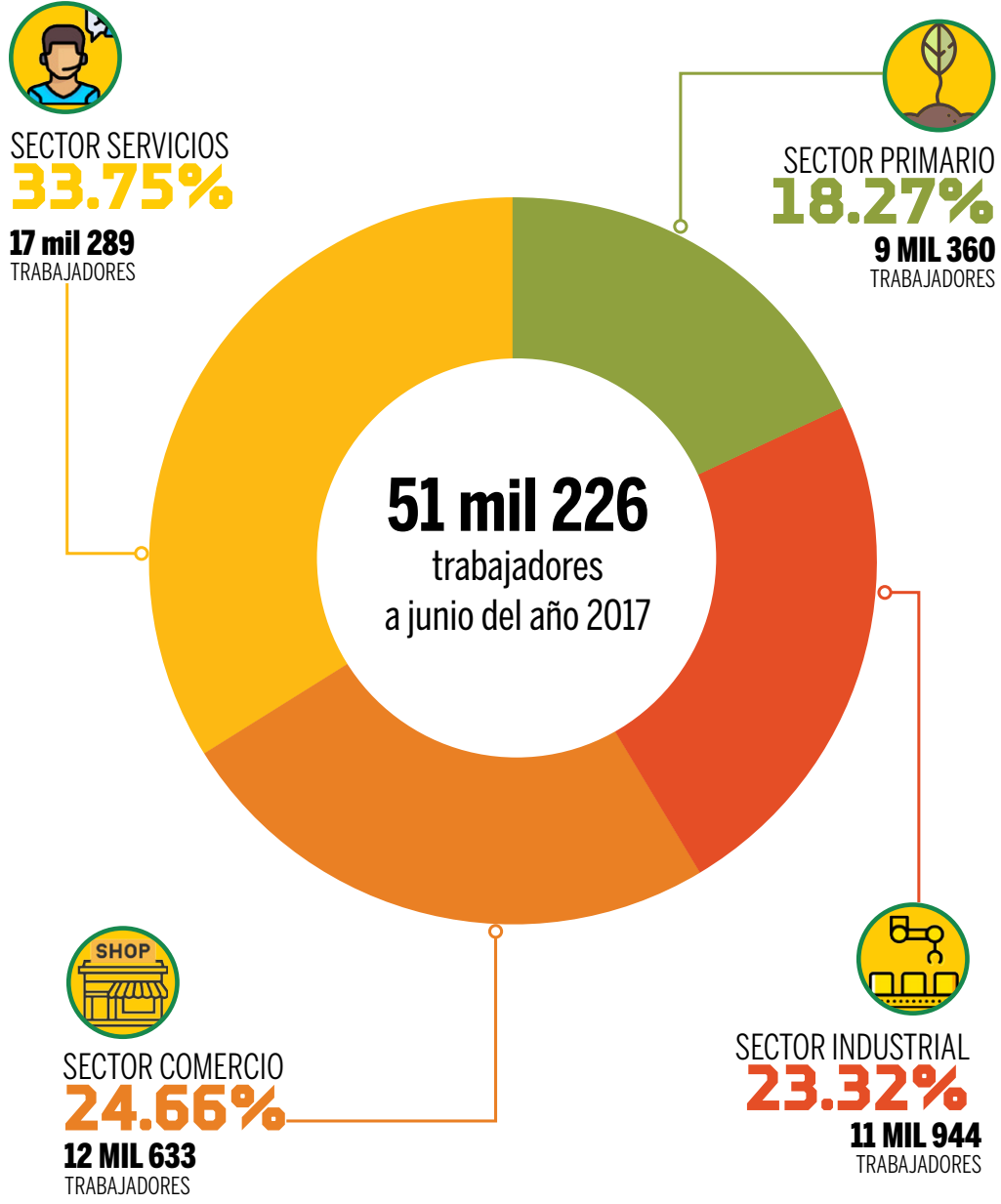

La región centro norte presentó incrementos en los cuatro sectores económicos.

Generación de empleo por sector en la región centro.

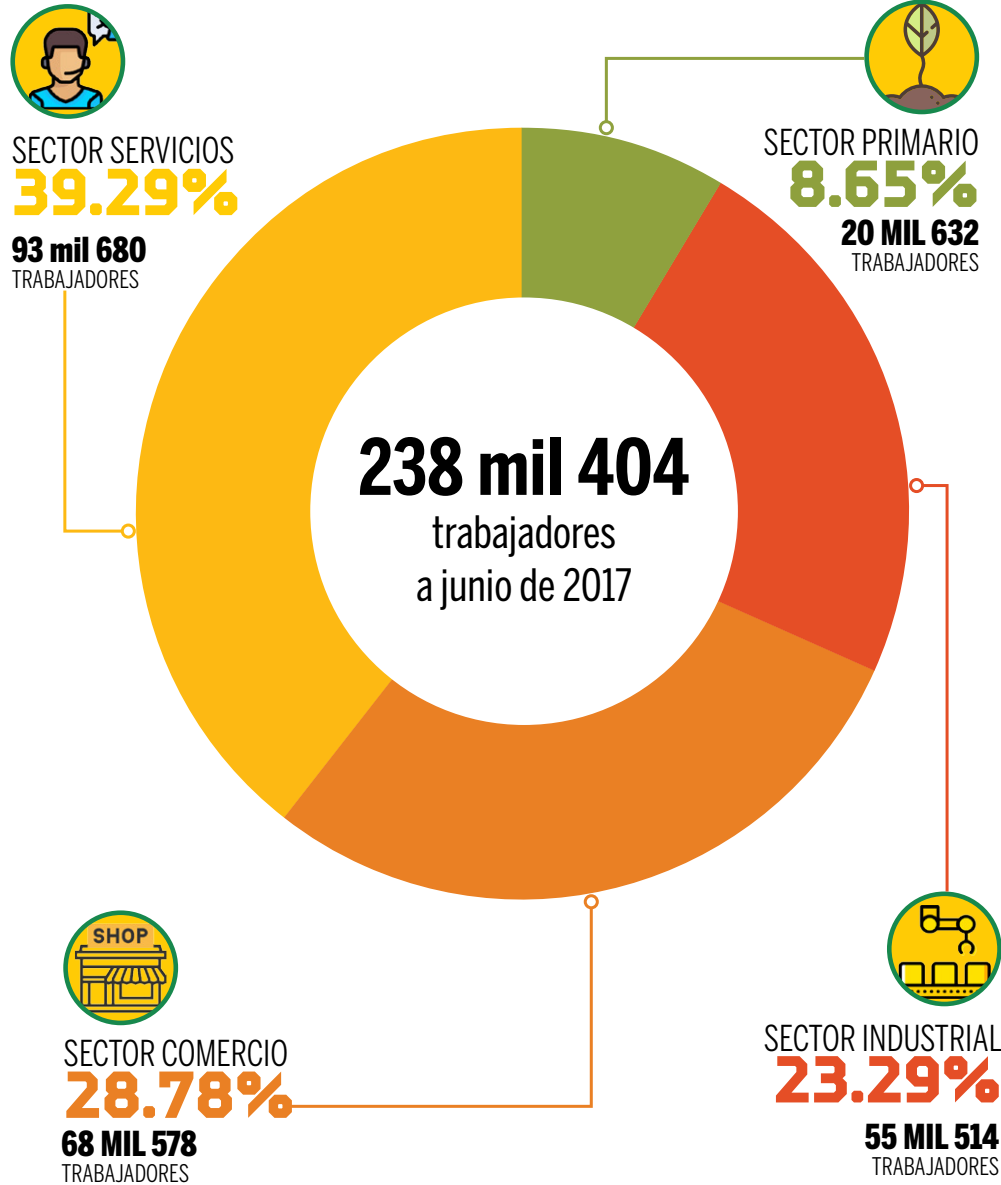

La región centro presentó un aumento de 10 mil 032 trabajadores más respecto a junio del año anterior. Esto es un incremento del 4.39%.

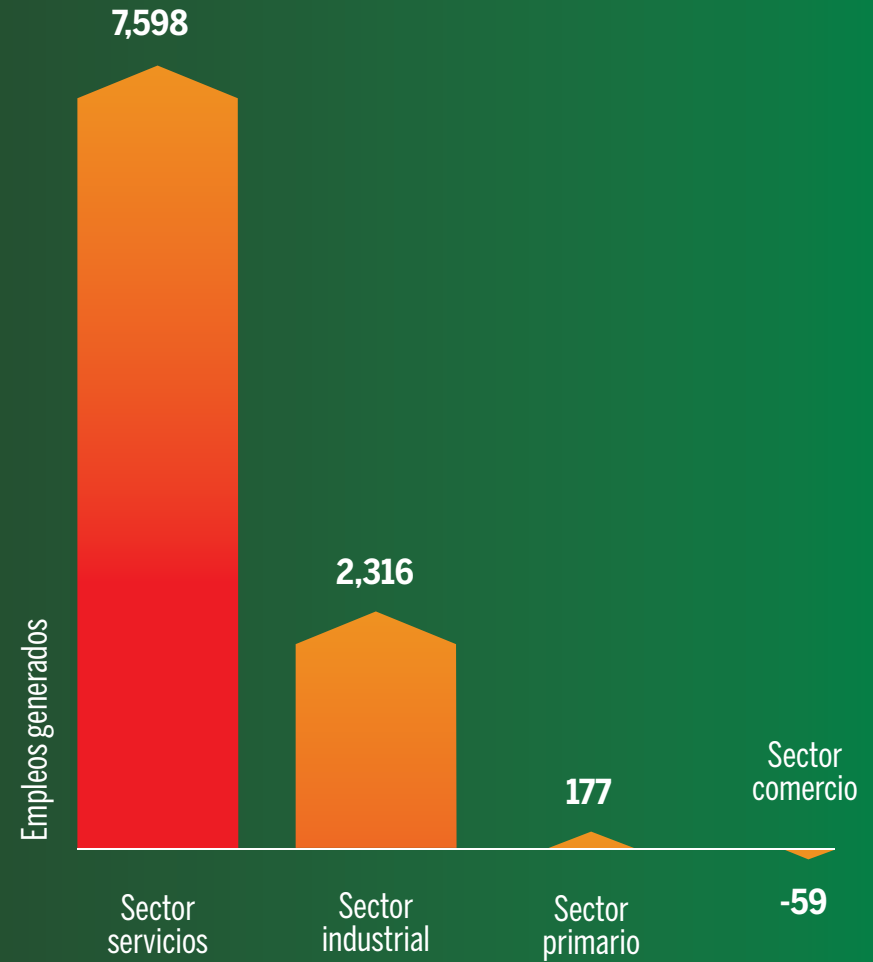

El sector comercio presentó una disminución en el número de trabajadores.

EMPLEO POR MUNICIPIO

■ De los 499 mil 363 trabajadores registrados en el IMSS en Sinaloa a Junio de 2017, el 90.76% se concentró en cuatro municipios: Culiacán, Mazatlán, Ahome y Guasave.



Posición/municipio	2016	2017	Part. %, 2017
Total Sinaloa	478,60	499,363	100.00
1 Culiacán	214,471	223,969	44.85
2 Mazatlán	105,493	112,974	22.62
3 Ahome	81,614	82,647	16.55
4 Guasave	31,612	33,630	6.73
5 Salvador A.	11,577	11,233	2.25
6 Navolato	9,763	10,198	2.04
7 Rosario	5,445	5,685	1.14
8 Elota	3,635	3,673	0.74
9 El Fuerte	3,394	3,394	0.68
10 Escuinapa	3,378	3,075	0.62
11 Angostura	2,838	3,178	0.64
12 Mocorito	1,696	1,726	0.35
13 Sinaloa de L	1,162	1,459	0.29
14 Concordia	777	849	0.17
15 San Ignacio	688	668	0.13
16 Choix	554	441	0.09
17 Badiraguato	278	298	0.06
18 Cosalá	225	266	0.05



Contáctanos al teléfono **+52 (667) 712-82-32**
ó escríbenos a **estadistica@codesin.org.mx**
sinaloaennumeros@codesin.org.mx

Consulta el reporte completo en:

<http://sinaloaennumeros.com/reporte-del-numero-de-trabajadores-en-sinaloa-registrados-ante-el-imss-por-zona-y-municipio-a-junio-del-2017/>